

# Ils ont testé l'application Mon Pajemploi au quotidien

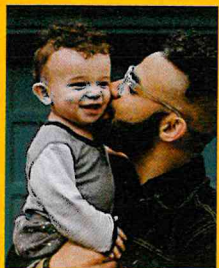

« Avec le planning de  
Mon Pajemploi au quotidien,  
le décompte des absences  
maladie de mon enfant  
est facilité. »

MAXIME,  
parent employeur



« Grâce à l'outil planning  
partagé, je peux rentrer  
directement mes congés et  
j'évite ainsi les erreurs de  
déclaration : tout le monde  
y gagne, et j'ai l'esprit plus  
tranquille. »

SARAH,  
assistante maternelle

## À bientôt, sur votre application Mon Pajemploi au quotidien

Téléchargez l'application et configurez vos contrats !

Scannez le QR code ci-dessous



DISPONIBLE SUR  
Google play



Disponible dans  
App Store



**Urssaf**  
Au service de notre protection sociale

## Mon Pajemploi au quotidien

L'application qui accompagne  
les nouveaux parents employeurs  
et leur assistant maternel  
au quotidien.

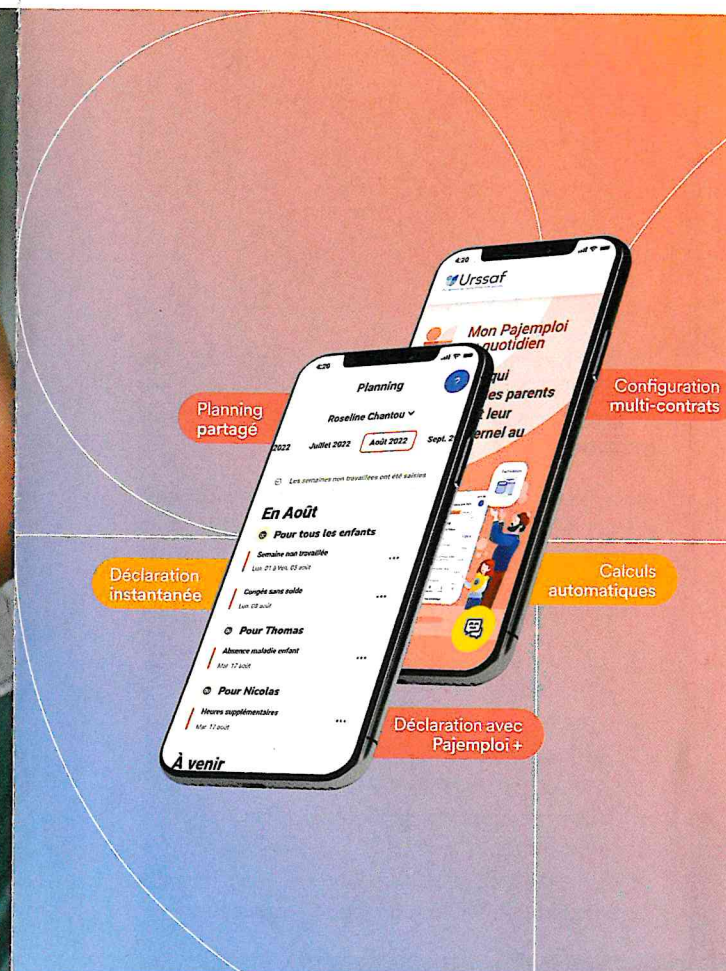



## Des fonctionnalités sur-mesure pour les nouveaux parents employeurs et leur assistant maternel

Avec cette application, gratuite et optionnelle, l'Urssaf simplifie les démarches des parents employeurs et sécurise la relation de travail avec leur assistant maternel.

Mon Pajemploi au quotidien propose des fonctionnalités intuitives, pratiques et complémentaires au service Pajemploi.

L'application permet :

- de suivre le nombre d'heures de garde effectuées,
- d'ajouter au planning partagé les événements liés à la garde (absence, heures supplémentaires, congés, etc.),
- d'automatiser les calculs en vue de la déclaration.

Et en un clic, les parents employeurs peuvent valider leur déclaration Pajemploi depuis l'application.

## Des calculs automatiques des salaires, indemnités et congés payés

Selon les termes de votre contrat et les événements ajoutés au planning, Mon Pajemploi au quotidien calcule automatiquement les montants à déclarer.



## Un planning partagé

Consultez et complétez votre planning partagé.



## Encore plus de facilité avec Pajemploi +

Le service Pajemploi + vous permet de confier à Pajemploi l'intégralité du processus de rémunération du salarié.

L'Urssaf prélève le salaire sur le compte bancaire du parent employeur. Puis elle verse la rémunération au salarié.

Dès que Pajemploi + est activé, vous en bénéficiez pour vos déclarations réalisées à partir de l'application Mon Pajemploi au quotidien.

L'activation de ce service pratique et sécurisé s'effectue en accord avec le salarié, à partir du site [pajemploi.urssaf.fr](http://pajemploi.urssaf.fr)

## Une déclaration instantanée

À la fin du mois, il ne reste plus qu'à vérifier et à valider la déclaration.



## Une configuration multi-contrats

Gérez les plannings et déclarations pour plusieurs gardes simultanées.



## C'est encore mieux à deux!

Vous êtes parent employeur et vous souhaitez utiliser Mon Pajemploi au quotidien ? Parlez-en à votre assistant maternel pour bénéficier de tous les avantages de l'application.