

# Bienvenue AU KREMLIN-BICÊTRE

2024 - 2025

## LE GUIDE

### des nouveaux habitants

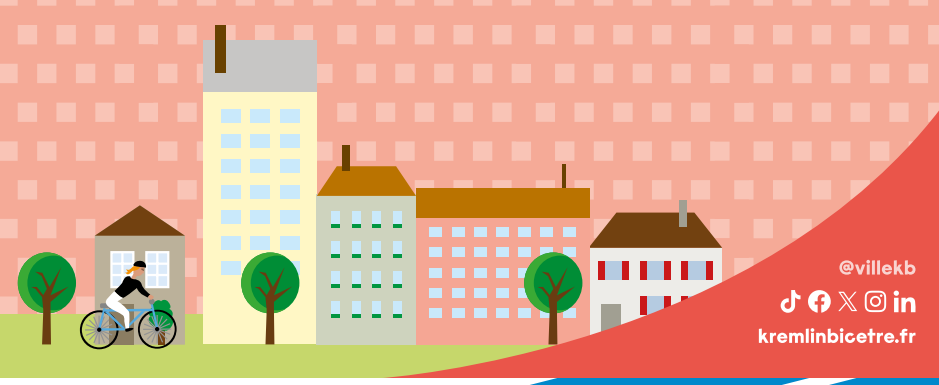

@villekb  
kremlinbicetre.fr

## Accueil & informations

### Mairie du Kremlin-Bicêtre

Place Jean-Jaurès  
94270 Le Kremlin-Bicêtre  
01 45 15 55 55

Lundi, mercredi, jeudi et vendredi : 8h30 à 12h30 et de 14h à 18h.  
Mardi : 8h30 à 12h30 et de 15h à 18h. Samedi : 8h30 à 12h.  
Fermeture les dimanches, jours fériés et certains samedis de l'année.  
Attention, le service état-civil est fermé tous les mardis après-midis.



Vous pouvez aussi nous contacter via le site internet : [kremlinbicetre.fr](http://kremlinbicetre.fr)

1 mercredi par mois, la Ville vous propose d'échanger avec des experts sur des sujets sociétaux.  
Retrouvez le programme 2024/2025 sur : [www.kremlinbicetre.fr/loisirs-sorties/les-conferences-passees/](http://www.kremlinbicetre.fr/loisirs-sorties/les-conferences-passees/)  
Vous n'êtes pas disponible ? L'ensemble des conférences sont disponibles en podcast sur le site internet, Spotify et Deezer.

**BOOM**  
VOTRE CONDENSÉ D'ACTUALITÉ DE LA SEMAINE PAR COURRIEL



**KB**  
Le Kremlin  
Bicêtre  
@villekb  
kremlinbicetre.fr

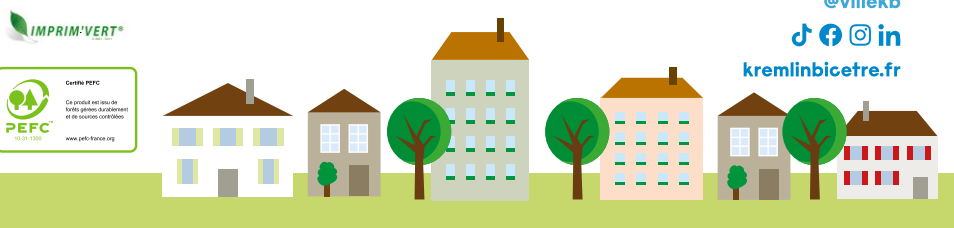

## Bienvenue AU KREMLIN-BICÊTRE

Madame, Monsieur,  
chers nouveaux Kremlinois,

À l'occasion de votre arrivée au Kremlin-Bicêtre, je vous souhaite la bienvenue dans notre ville. Vous trouverez dans ce guide pratique les informations utiles pour faciliter votre arrivée.

Vous pouvez compter sur la disponibilité et l'écoute de l'équipe municipale pour répondre à vos questions et vos demandes. Vous le verrez au fil de ces pages et de votre découverte de notre ville, Le Kremlin-Bicêtre offre de nombreux équipements publics animés par des agents dévoués prêts à vous accompagner en tout temps (crèches, écoles, collèges et lycées, théâtre et conservatoire, gymnase, stade et piscine) ; un tissu associatif organisé dans l'ambition de proposer aux habitants un large choix d'activités culturelles et sportives ; des projets concrets et créatifs pour construire la ville de demain, plus belle, plus accueillante et plus solidaire. La ville compte aussi des conseils de quartier qui accueillent tous les Kremlinois pour vous écouter et échanger avec vous.

Bonne installation au Kremlin-Bicêtre !  
Bienvenue chez vous !



*avec vous,*  
**Jean-François DELAGE**  
Maire du Kremlin-Bicêtre

## Inscriptions À L'ÉCOLE

Comment inscrire votre enfant à l'école en 2 étapes ?

- \* 1 Une préinscription en mairie.
- \* 2 Une prise de rendez-vous avec le directeur ou la directrice de l'école qui procédera à l'admission.

La liste des documents à fournir est consultable sur [KREMLINBICETRE.FR](http://KREMLINBICETRE.FR) dans l'onglet Rentrée 2024/2025 ou en appelant l'accueil de la mairie : 01 45 15 55 55.

L'éducation est le premier budget de la ville. Former des citoyens et permettre l'apprentissage des savoirs essentiels font partie des missions du service public.

Vous souhaitez que votre enfant bénéficie de la cantine scolaire, du périscolaire et/ou des centres de loisirs ?

Facilitez-vous la vie en vous créant votre compte Citoyen famille qui vous permet d'inscrire votre enfant et de payer en ligne vos factures.



## PETITE ENFANCE

Le Relais Petite Enfance RPE vous accueille afin de vous fournir des informations sur les différents modes de gardes existants sur la ville.



**CONTACT**  
Relais Petite Enfance  
35, rue Séverine  
94 270 Le Kremlin-Bicêtre  
01 53 14 64 37  
[rpekb@ville-kremlin-bicetre.fr](mailto:rpekb@ville-kremlin-bicetre.fr)

## Politique sociale DU LOGEMENT

Avec un objectif de 40 % de logements sociaux et de 60 % de logements privés, la ville favorise un habitat mixte et équilibré et vous accompagne dans votre parcours résidentiel. Pour que cet objectif soit atteint, une cop'ohm est en cours de création.

Vous souhaitez un logement dans le parc social, vous renseigner pour l'accession sociale à la propriété, obtenir des conseils pour les relations avec votre propriétaire ou votre locataire ?

**CONTACTEZ LE SERVICE HABITAT**  
01 45 15 55 55  
plus d'infos sur [KREMLINBICETRE.FR](http://KREMLINBICETRE.FR)

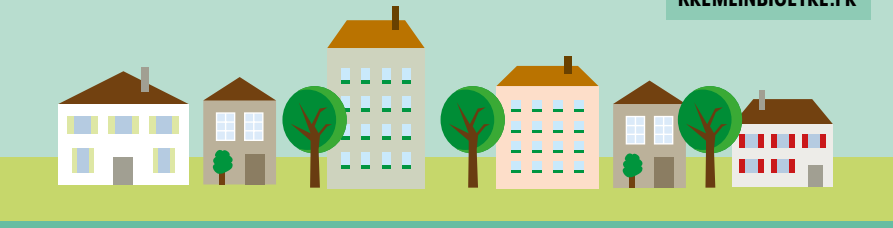

## Collecte des déchets

La gestion des déchets relève de l'intercommunalité pour connaître les horaires de passage ou prendre rendez-vous pour vos encombrants :

- \* **ORDURES MÉNAGÈRES** lundi - mercredi - vendredi (lundi et vendredi: Secteur pavillon et petits collectifs uniquement)
- \* **EMBALLAGES RECYCLABLES** mardi et vendredi
- \* **VERRE** vendredi
- \* **DÉCHETS VÉGÉTAUX** mardi de mi-mars à mi-décembre
- \* **ENCOMBRANTS** bois, ferraille, gros carton, meubles, matelas... Uniquement sur rendez-vous en ligne ou 01 78 18 22 23.

**DÉCHÈTERIE MOBILE DE DOMICILE AU KREMLIN-BICÊTRE**  
Encombrants, gros cartons, ferrailles, bois et déchets végétaux, gravats inertes, déchets d'équipements électriques et électroniques, déchets dangereux diffus.  
**3<sup>e</sup> samedi du mois de 9h à 13h**  
14-24, av. Eugène-Thomas

**DÉCHÈTERIE DE LA POTERNE DES PEUPLIERS**  
Déchets de bricolage, déchets toxiques, appareils électroménagers, sauf déchets verts.  
**Tous les jours de 9h30 à 19h**  
8, rue Jacques-Destrée  
75013 Paris / 01 53 94 15 30  
Se munir d'un justificatif de domicile.

Prêt de broyeurs de végétaux et mise à disposition de bacs pour le compost dans les résidences.  
[pret.broyeur@ville-kremlin-bicetre.fr](mailto:pret.broyeur@ville-kremlin-bicetre.fr)

## Marché

Le marché  
Kremlin-Bicêtre  
Avenue Eugène-Thomas  
**MARDI** 8h - 14h  
**JEUDI** 8h - 14h  
**DIMANCHE** 8h - 14h

## Jardins partagés

**JARDIN PARTAGÉ BERGONIÉ**  
rue Philippe-Pinel / [laruchedukb@gmail.com](mailto:laruchedukb@gmail.com)  
**JARDIN PARTAGÉ DES BARNUFLES**  
[centre.social@ville-kremlin-bicetre.fr](mailto:centre.social@ville-kremlin-bicetre.fr) / 01 45 15 23 90  
**SQUARE ANNE-SYLVESTRE**  
[environnement@ville-kremlin-bicetre.fr](mailto:environnement@ville-kremlin-bicetre.fr)

## Démocratie LOCALE & CITOYENNETÉ

### RÉFÉRENDUM KREMLINOIS

Chaque année, les Kremlinois sont invités à se prononcer par un vote dans l'isolement sur une question d'intérêt général et local.

### CONSEILS DE QUARTIER

Soucieuse de permettre aux habitants de participer à la vie locale, la municipalité a mis en place des rendez-vous réguliers dans chaque quartier pour permettre aux Kremlinois de rencontrer les élus, d'échanger avec eux et de proposer des projets pour la ville. Trois conseils de quartiers existent. Ils sont animés par des citoyens désignés par les habitants du quartier.

### PLATEFORME PARTICIPATIVE



Découvrez notre nouvelle plateforme participative. Le Lien, c'est l'espace numérique où votre voix compte. Cliquez sur [Le Lien](http://LeLien) pour proposer vos projets et façonner ensemble l'avenir de notre commune !

### BUDGET PARTICIPATIF

Afin de favoriser des projets locaux portés par les habitants et qui ont une réalisation concrète dans le quotidien des Kremlinois et des Kremlinoises, la Ville organise un budget participatif par quartier d'un montant de 50 000 € chacun. Découvrez les projets lauréats par quartier ici.

### S'INSCRIRE SUR LES LISTES ÉLECTORALES

**Option 1**  
Rendez-vous en Mairie muni de votre carte nationale d'identité ou de votre passeport en cours de validité ainsi que d'un justificatif de domicile de moins de 3 mois.

**Option 2**  
Inscrivez-vous sur [SERVICE-PUBLIC.FR](http://SERVICE-PUBLIC.FR)



## Culture, sport & VIE ASSOCIATIVE

### Sport

Le Kremlin-Bicêtre bénéficie de structures et de clubs sportifs de qualité et pour tous les goûts. Parce que la Ville souhaite que la pratique sportive soit accessible à toutes et à tous, des aides financières municipales peuvent être octroyées.

Rendez-vous sur [KREMLINBICETRE.FR](http://KREMLINBICETRE.FR) section Sports.

### Culture

La ville dispose d'une belle offre culturelle grâce à trois équipements municipaux et intercommunaux : La médiathèque l'Écho, le théâtre l'ECAM et le conservatoire ainsi qu'un service des affaires culturelles qui propose une programmation annuelle riche et variée.

Redécouvrez votre salon en louant une oeuvre d'art d'un artiste local en adhérant à l'artothèque municipale !



La médiathèque l'Écho est le lieu idéal pour les amoureux des livres et des histoires. C'est aussi un espace calme et inspirant offrant une multitude de ressources pour tous les publics.

Découvrez la saison 2024/2025

### Vie associative

La Ville bénéficie d'un tissu associatif dynamique et varié. N'hésitez pas à vous rapprocher d'elles pour devenir bénévole, adhérent ou tout simplement les soutenir ! Si vous souhaitez créer votre propre association, contactez [associations@ville-kremlin-bicetre.fr](mailto:associations@ville-kremlin-bicetre.fr).

**LOCATION DE L'ESPACE ANDRÉ MAIGNÉ**  
La ville du Kremlin-Bicêtre loue sa salle André-Maigné, située : 18 bis, rue du 14-juillet pour une heure, une soirée ou un après-midi pour tous vos événements.  
Renseignements et réservation : MCVA 01 53 14 76 00

Retrouvez l'annuaire des associations  
[KREMLINBICETRE.FR](http://KREMLINBICETRE.FR)

## Transports et mobilités

**Stations Vélib'**  
1 50, avenue Charles-Gide  
2 Rue Rosset / Rue de la Convention  
3 53, avenue de Fontainebleau  
4 103, avenue de Fontainebleau

**Station de métro**  
7 LE KREMLIN-BICÊTRE  
14 HÔPITAL BICÊTRE KREMLIN-BICÊTRE - GENTILLY

**Bus** 47 125 131 183 185 186 323  
**Noctiliens** N15 N22  
**Navette gratuite** V6

1 borne électrique en libre-service sur 2 emplacements  
10, avenue du Docteur Antoine Lacroix

La ville encourage les mobilités douces !  
Jusqu'à 200 € pour l'achat d'un vélo classique d'occasion, d'un vélo électrique ou d'une trottinette électrique !

### Obtenir sa carte de stationnement résidentiel

#### \* OPTION 1

Se présenter auprès de la police municipale de proximité avec votre carte grise et un justificatif de domicile de moins de 3 mois.

#### \* OPTION 2

Écrire à : [sestationner@ville-kremlin-bicetre.fr](mailto:sestationner@ville-kremlin-bicetre.fr)

### TARIFS RÉSIDENTIELS POUR LES VOITURES

**GRATUIT** 15 min par 1/2 journée  
0,70 € 1 jour  
3,70 € 1 semaine  
7,50 € 2 semaines  
15 € forfait 1 mois  
150 € forfait 1 an

### TARIFS DE STATIONNEMENT DES VÉHICULES DEUX ET TROIS ROUES MOTORISÉS

0,40 € la journée  
2 € 1 semaine  
7 € forfait 1 mois  
70 € forfait 1 an

**GRATUIT POUR LES RÉSIDENTS :** samedi, dimanche, jours fériés, en juillet et août

## Santé

Pour que l'accès aux soins soit possible pour tous, la ville a noué un partenariat pour créer la mutuelle communale kremlinoise.

### MUTUELLE COMMUNALE KREMLINOISE

Les permanences ont lieu les 1<sup>er</sup> et 3<sup>em</sup> jeudis du mois en mairie.

Pour plus de renseignements, la mutuelle est joignable par courriel : [mutuelle-communale@nuoma-mutuelle.fr](mailto:mutuelle-communale@nuoma-mutuelle.fr) par téléphone : 08 05 03 71 10

## Police municipale DE PROXIMITÉ

La Ville dispose d'une police municipale de proximité, qui travaille en partenariat avec la police nationale, ainsi que de caméras de vidéo-protection. La tranquillité de tous est une mission quotidienne du service public.

**POLICE MUNICIPALE DE PROXIMITÉ ET AGENTS DE SURVEILLANCE DE L'ENVIRONNEMENT**  
Ouvert du lundi au vendredi de 9h15 à 12h45 et de 14h à 17h30.  
+ Le dernier samedi de chaque mois de 9h à 12h. 3-5, rue Danton. 01 53 14 17 66

**ANTENNE D'ACCÈS AU DROIT ET D'AIDE AUX VICTIMES**  
Mercredi de 9h à 12h et de 13h30 à 16h30 sur rendez-vous, au service police municipale de proximité. 3-5, rue Danton. 01 53 14 17 66

**PERMANENCE AVOCAT CONSEIL**  
Un avocat conseil vous reçoit gratuitement sur rendez-vous. Mardi de 17h30 à 19h / Samedi de 9h30 à 12h (sauf en août). 01 45 15 55 55

**MAISON DE LA JUSTICE ET DU DROIT DU VAL DE BIÈVRE**  
Un service public gratuit et ouvert à tous pour être écouté, informé, conseillé sur les questions liées à la justice et au droit. 65, rue Jean Jaurès, 94800 Villejuif 01 43 90 25 25

## OPÉRATION Tranquillité Vacances

En votre absence la police nationale et la police municipale de proximité exercent une **vigilance particulière sur votre logement.**

**RENSEIGNEMENTS**  
- Commissariat du Kremlin Bicêtre 01 45 15 69 00  
- Police municipale de proximité 01 53 14 17 66  
[tranquillite-vacances@ville-kremlin-bicetre.fr](mailto:tranquillite-vacances@ville-kremlin-bicetre.fr)

## LA VILLE & VOUS

- 1 Mairie du Kremlin-Bicêtre  
1, Place-Jean Jaurès – 01 45 15 55 55
  - 2 Maison de la Citoyenneté et de la Vie Associative (MCVA)  
5, rue Jean-Monnet – 01 53 14 76 00
  - 3 Espace André-Maigné  
18 bis, rue du 14 Juillet – 01 45 15 55 55
  - 4 Maison de la jeunesse  
10, rue Anatole-France – 01 49 59 97 75
  - 5 Point Information Jeunesse (PIJ)  
40, avenue Charles-Gide – 01 49 60 55 70 / 71 / 72
  - 6 Club des séniors Antoine-Lacroix  
84, avenue de Fontainebleau – 01 46 72 46 09
  - 7 Centre communal d'action sociale (CCAS)  
40, avenue Charles-Gide – 01 45 15 55 20
  - 8 Centre social Germaine-Tillion  
25 bis/29, avenue Charles Gide – 01 45 15 23 90
  - 9 Police municipale de proximité  
3-5, rue Danton – 01 53 14 17 66
  - 10 Commissariat central de police nationale  
163-167, rue Gabriel-Péri – 01 45 15 69 00
  - 11 Cimetière communal  
Avenue Lucie et Raymond Aubrac – 01 49 59 81 53
- La Poste**  
12, Place Jean-Jaurès
- Station de métro Kremlin-Bicêtre**  
Avenue de Fontainebleau
- Station de métro Hôpital Bicêtre**  
Kremlin-Bicêtre – Gentilly

## ESPACES VERTS

- 1 Parc de Bicêtre
- 2 Parc Philippe-Pinel  
entrée rue Rossel
- 3 Square Josette et Maurice Audin  
avenue Charles-Gide
- 4 Square André-Poisat  
rue Danton
- 5 Square Edith-Piaf  
avenue Gabriel-Péri
- 6 Square Anne-Sylvestre  
rue Lech-Walesa
- 7 Square François-Mitterrand  
rue Itzhak-Rabin
- 8 Square Roger-Malassis  
rue Danton
- 9 Aire de jeux  
place Jean-Jaurès
- 10 Promenade Jean-Moulin
- 11 Square Gisèle-Halimi
- 12 Square Victor-Hugo (à venir)
- 13 Square Simone-Weil (à venir)
- 14 Square Jules-Guesde (à venir)

## SPORTS & CULTURE

- 1 COSEC Élisabeth et Vincent Purkart  
12, boulevard Chastenet-de-Géry – 01 46 72 43 37
- 2 Gymnase Jacques Ducasse  
5, boulevard Chastenet-de-Géry – 01 46 72 93 26
- 3 Halle des Sports Robert-Hurtado  
53, rue du Professeur Bergonié – 01 49 60 54 91
- 4 Stade des Esselières  
53, rue du Professeur Bergonié – 01 47 26 63 53
- 5 Piscine intercommunale du Kremlin-Bicêtre  
48, avenue Charles-Gide – 01 43 90 38 50
- 6 Terrain de tennis  
5, boulevard Chastenet-de-Géry – 01 49 60 54 92
- 7 Médiathèque l'Écho  
53, avenue de Fontainebleau – 01 49 60 15 25
- 8 Conservatoire intercommunal du Kremlin-Bicêtre  
53, avenue de Fontainebleau – 01 46 70 72 91
- 9 Espace culturel André Malraux (ECAM)  
2, place Victor-Hugo – 01 49 60 69 42
- 10 City stade Chastenet de Géry  
5, boulevard Chastenet-de-Géry
- 11 City stade des Martinets  
63, rue Marcel-Sembat
- 12 Skatepark  
53, rue du Professeur Bergonié – 01 49 60 54 91
- 13 Studio de musique  
2, rue Paul-Lafargue – 01 45 15 55 55

## ÉDUCATION

### STRUCTURES PETITE ENFANCE

- 1 Crèche Françoise-Dolto  
30, rue Pasteur
- 2 Crèche familiale Antoine de Saint-Exupéry  
18-20, avenue Eugène-Thomas
- 3 Crèche départementale Charles-Gide  
112, avenue Charles-Gide
- 4 Crèche départementale Lacroix  
25, avenue du Docteur Antoine-Lacroix
- 5 Halte-garderie Madeleine-Brès  
29, avenue Charles-Gide
- 6 Halte-garderie Marie-Claude Vaillant-Couturier  
13, rue de la Convention
- 7 Relais petite enfance  
35, rue Séverine – 01 53 14 64 37
- 8 Protection Maternelle et Infantile (PMI)  
24, rue du 14 juillet – 01 49 58 43 15

### ÉCOLES MATERNELLES

- 9 École maternelle Suzanne-Buisson  
31/35, rue Anatole-France – 01 46 70 63 61
- 10 École maternelle Robert-Desnos  
3/7, rue Paul-Lafargue – 01 45 15 00 82

- 11 École maternelle Pauline-Kergomard  
10, rue Benoît-Malon – 01 46 58 11 28
- 12 École maternelle Mohamed-Megrez  
49, rue Benoît-Malon – 01 46 58 40 25
- 13 École maternelle Jean-Zay  
27, rue de la Convention – 01 46 72 78 60

### ÉCOLES ÉLÉMENTAIRES

- 14 École élémentaire Pierre-Brossolette  
3, rue Pierre-Brossolette – 01 53 14 59 71
- 15 École élémentaire Benoît-Malon  
2, rue Jean-Mermoz – 01 49 60 17 31
- 16 École élémentaire Charles-Péguy  
3bis, rue de Verdun - Lazare-Ponticelli – 01 46 72 66 77

### ÉTABLISSEMENTS D'ENSEIGNEMENT SECONDAIRE

- 17 Collège Albert-Cron  
5, rue Marcel-Sembat – 01 46 58 11 03
- 18 Collège Jean-Perrin  
15, avenue Charles-Gide – 01 46 70 56 12
- 19 Lycée professionnel Pierre-Brossolette  
3/5, rue Pierre-Brossolette – 01 46 58 36 76
- 20 Lycée polyvalent Darius-Milhaud  
80, rue du Professeur Bergonié – 01 43 90 15 15

### ÉTABLISSEMENT D'ENSEIGNEMENT PRIVÉ

- 21 École et collège Jeanne-d'Arc  
2-14, avenue du Repos – 01 46 72 02 82

